



HOFFELIJK

Advieskaart

2021

De belangrijkste cijfers en feiten
voor jouw dagelijkse adviespraktijk

Beloningen

Hoffelijk Kompas →

Algemene beloningen

Voor verhuizing, verkoop of ontruiming van een woning *	€ 349,-
Voor het beheren van een persoonsgebonden budget	€ 523,-
Voor het opmaken van de eindrekening en -verantwoording bij één benoeming**	€ 210,-
Voor het opmaken van de eindrekening en -verantwoording bij benoeming gemeenschap van goederen**	€ 252,-

* De bewindvoerder krijgt alleen een beloning voor verhuizing als er geen mentor is.

De mentor krijgt deze beloning alleen voor een verhuizing.

** De beloning voor eindrekening en -verantwoording geldt niet op mentorschap.

Beloning bij één benoeming

Curator, bewindvoerder en mentor

	Curator	Bewindvoerder	Mentor
Jaarbeloning * (incl. onkostenvergoeding, excl. omzetbelasting)	€ 2.137,-	€ 1.187,-	€ 1.187,-
Jaarbeloning problematische schulden	€ 2.449,-	€ 1.536,-	€ 1.536,-
Jaarbeloning na jeugdhulp	€ 2.449,-	-	-
Jaarbeloning zowel problematische schulden als na jeugdhulp	€ 2.764,-	-	-
Jaarbeloning bij vermogen boven € 1.000.000,-	0,75% vermogen	0,75% vermogen	-
Aanvangswerkzaamheden	€ 1.005,-	€ 559,-	€ 559,-
Aanvangswerkzaamheden met voorafgaand budgetbeheer	€ 880,-	€ 419,-	-

* De jaarbeloning is verschuldigd vanaf de 1e of de 16e dag van de maand van benoeming. Dit geldt niet alleen voor curatoren, maar ook voor bewindvoerders en mentoren. De beloning wordt in maandelijkse termijnen betaald.

Beloning bij benoeming gvg

Curator

Jaarbeloning (incl. onkostenvergoeding, excl. omzetbelasting)	€ 3.085,-
Jaarbeloning één curatele met problematische schulden	€ 3.260,-
Jaarbeloning één curatele na jeugdhulp	€ 3.365,-
Jaarbeloning één curatele met zowel problematische schulden als na jeugdhulp	€ 3.539,-
Jaarbeloning twee curatelen, beiden met problematische schulden	€ 3.434,-
Jaarbeloning twee curatelen, waarvan één met problematische schulden en één na jeugdhulp	€ 3.539,-
Jaarbeloning twee curatelen met problematische schulden, waarvan één na jeugdhulp	€ 3.713,-
Jaarbeloning twee curatelen, beiden na jeugdhulp	€ 3.644,-
Jaarbeloning twee curatelen na jeugdhulp, waarvan één met problematische schulden	€ 3.818,-
Jaarbeloning twee curatelen zowel met problematische schulden als na jeugdhulp	€ 3.993,-
Aanvangswerkzaamheden	€ 1.452,-
Aanvangswerkzaamheden met voorafgaand aan beide curatelen budgetbeheer	€ 1.312,-
Aanvangswerkzaamheden met voorafgaand aan één curatele budgetbeheer	€ 1.382,-

Bewindvoerder

Jaarbeloning (incl. onkostenvergoeding, excl. omzetbelasting)	€ 1.424,-
Jaarbeloning één bewind met problematische schulden	€ 1.633,-
Jaarbeloning twee bewinden met problematische schulden	€ 1.842,-
Aanvangswerkzaamheden	€ 670,-
Aanvangswerkzaamheden met voorafgaand aan beide bewinden budgetbeheer	€ 502,-
Aanvangswerkzaamheden met voorafgaand aan één bewind budgetbeheer	€ 587,-

Mentor

Jaarbeloning (incl. onkostenvergoeding, excl. omzetbelasting)	€ 2.137,-
Jaarbeloning één mentorschap na jeugdhulp	€ 2.449,-
Jaarbeloning beide mentorschappen na jeugdhulp	€ 2.764,-
Aanvangswerkzaamheden	€ 1.005,-

Curator en bewindvoerder

Jaarbeloning één curatele en één bewind	€ 2.373,-
Jaarbeloning één curatele en één bewind met problematische schulden	€ 2.583,-
Jaarbeloning één curatele met problematische schulden en één bewind	€ 2.548,-
Jaarbeloning één curatele en één bewind, beiden met problematische schulden	€ 2.757,-
Jaarbeloning één curatele na jeugdhulp en één bewind	€ 2.687,-
Jaarbeloning één curatele na jeugdhulp en één bewind met problematische schulden	€ 2.897,-
Jaarbeloning één curatele zowel na jeugdhulp als met problematische schulden en één bewind	€ 2.862,-
Jaarbeloning één curatele na jeugdhulp en één bewind, beiden met problematische schulden	€ 3.071,-
Aanvangswerkzaamheden	€ 1.117,-
Aanvangswerkzaamheden met voorafgaand aan zowel de curatele als het bewind budgetbeheer	€ 963,-
Aanvangswerkzaamheden met voorafgaand aan de curatele budgetbeheer	€ 1.048,-
Aanvangswerkzaamheden met voorafgaand aan het bewind budgetbeheer	€ 1.033,-

Curator en mentor

Jaarbeloning één curatele en één mentorschap	€ 3.085,-
Jaarbeloning één curatele en één mentorschap na jeugdhulp	€ 3.399,-
Jaarbeloning één curatele met problematische schulden en één mentorschap	€ 3.399,-
Jaarbeloning één curatele met problematische schulden en één mentorschap na jeugdhulp	€ 3.713,-
Jaarbeloning één curatele na jeugdhulp en één mentorschap	€ 3.365,-
Jaarbeloning één curatele en één mentorschap, beiden na jeugdhulp	€ 3.678,-
Jaarbeloning één curatele zowel problematische schulden als na jeugdhulp en één mentorschap	€ 3.678,-
Jaarbeloning één curatele met problematische schulden en één mentorschap beide na jeugdhulp	€ 3.993,-
Aanvangswerkzaamheden	€ 1.452,-
Aanvangswerkzaamheden met voorafgaand aan de curatele budgetbeheer	€ 1.327,-

Inkomen

Hoffelijk Kompas →

Cijfers sociale zekerheid

Minimumloon (per dag, excl. vakantietoeslag)	€ 77,76
Minimumloon (per maand, excl. vakantietoeslag)	€ 1.684,80
Minimumloon (per jaar, incl. vakantietoeslag van 8%)	€ 21.835,01

Maximumdagloon (per dag, incl. vakantietoeslag)	€ 223,40
Maximumdagloon (per maand, incl. vakantietoeslag)	€ 4.858,95
Maximumdagloon (per jaar, incl. vakantietoeslag)	€ 58.307,40

Hoge bijdrage Zvw*	7,00%
Lage bijdrage Zvw*	5,75%
Maximumbijdrage-inkomen	€ 58.311,00

* De hoge bijdrage Zvw geldt voor de werkgeversheffing Zvw. De lage bijdrage Zvw geldt voor de eigen bijdrage Zvw die wordt ingehouden op het loon of de uitkering, of die via een aanslag Zvw wordt betaald.

Algemene Ouderdomswet (AOW)

AOW-leeftijd

Als belastingplichtige geboren is	dan vangt AOW aan in het jaar	De AOW-leeftijd is dan
na 31-08-1954 en voor 01-09-1955	2021	66 jaar + 4 maanden
na 31-08-1955 en voor 01-05-1956	2022	66 jaar + 7 maanden
na 31-05-1956 en voor 01-03-1957	2023	66 jaar + 10 maanden
na 28-02-1957 en voor 01-01-1958	2024	67 jaar
na 31-12-1957 en voor 01-01-1959	2025	67 jaar
na 31-12-1958 en voor 01-01-1960	2026	67 jaar

AOW-bedragen

Alleenstaanden (bruto per jaar, incl. vakantiegeld: € 16.373,16)

	Met heffingskorting	Zonder heffingskorting
Bruto per maand*	€ 1.292,50	€ 1.292,50
Loonheffing	€ 0,00	€ 247,92
Bijdrage Zvw	€ 74,31	€ 74,31
Netto	€ 1.218,19	€ 970,27

* Het brutobedrag is incl. inkomensondersteuning AOW € 26,04 en exclusief het vakantiegeld van bruto € 71,93 per maand.

Samenwonend/gehuwd, beiden ouder dan de AOW-leeftijd of geen recht op toeslag (bruto per jaar, per persoon, incl. vakantiegeld: € 11.220,48)

	Met heffingskorting	Zonder heffingskorting
Bruto per maand*	€ 883,67	€ 883,67
Loonheffing	€ 0,00	€ 169,33
Bijdrage Zvw	€ 50,81	€ 50,81
Netto	€ 832,86	€ 663,53

* Het brutobedrag is incl. inkomensondersteuning AOW € 26,04 en exclusief het vakantiegeld van bruto € 51,37 per maand.

AOW-bedragen met toeslag

Samenwonend/gehuwd, recht op volledige toeslag (bruto per jaar, per persoon, incl. vakantiegeld: € 22.128,48)

	Met heffingskorting	Zonder heffingskorting
Bruto per maand*	€ 1.741,30	€ 1.741,30
Loonheffing	€ 69,17	€ 333,50
Bijdrage Zvw	€ 100,12	€ 100,12
Netto	€ 1.572,01	€ 1.307,68

* Het brutobedrag is incl. inkomensondersteuning AOW € 26,04 en exclusief het vakantiegeld van bruto € 102,74 per maand.

Samenwonend/gehuwd, recht op 90% toeslag (bruto per jaar, per persoon, incl. vakantiegeld: € 21.037,68)

	Met heffingskorting	Zonder heffingskorting
Bruto per maand*	€ 1.655,54	€ 1.655,54
Loonheffing	€ 52,75	€ 317,08
Bijdrage Zvw	€ 95,19	€ 95,19
Netto	€ 1.507,60	€ 1.243,27

* Het brutobedrag is incl. inkomensondersteuning AOW € 26,04 en exclusief het vakantiegeld van bruto € 97,60 per maand.

Algemene nabestaandenwet (Anw)

Hoogte Anw-uitkering

De nabestaandenuitkering Anw bedraagt bruto per jaar incl. vakantiegeld maximaal € 16.197,48

	Met heffingskorting	Zonder heffingskorting
Bruto per maand*	€ 1.262,58	€ 1.262,58
Loonheffing	€ 231,00	€ 467,42
Netto	€ 1.031,58	€ 795,16

* Het brutobedrag is inclusief de tegemoetkoming Anw van € 17,67 en exclusief het vakantiegeld van € 87,21 per maand.

De wezenuitkering bedraagt bruto per jaar incl. vakantiegeld maximaal € 10.442,64

		Met heffingskorting	Zonder heffingskorting
0 t/m 9 jaar	Bruto per maand**	€ 416,04	€ 416,04
0 t/m 9 jaar	Loonheffing	€ 0,00	€ 153,58
0 t/m 9 jaar	Netto	€ 416,04	€ 262,46
10 t/m 15 jaar	Bruto per maand**	€ 615,23	€ 615,23
10 t/m 15 jaar	Loonheffing	€ 0,00	€ 227,00
10 t/m 15 jaar	Netto	€ 615,23	€ 388,23
16 t/m 20 jaar*	Bruto per maand**	€ 814,41	€ 814,41
16 t/m 20 jaar*	Loonheffing	€ 64,08	€ 300,50
16 t/m 20 jaar*	Netto	€ 750,33	€ 513,91

** In principe eindigt de wezenuitkering als de wees de leeftijd van 16 jaar heeft bereikt. Onder voorwaarden kan de uitkering doorlopen tot de 18e of 21e verjaardag.

** Het brutobedrag is exclusief het vakantiegeld. Het vakantiegeld bedraagt bruto:

- € 27,91 voor kinderen van 0 t/m 9 jaar;
- € 41,86 voor kinderen van 10 t/m 15 jaar; en
- € 55,81 voor kinderen van 16 t/m 20 jaar.

Werkloosheid en ontslag

Vermogenstoets bijstand

Vrijstelling alleenstaanden	€ 6.295,-
Vrijstelling alleenstaande ouder en gehuwden	€ 12.590,-
Extra vrijstelling overwaarde eigen woning	€ 53.100,-
Vrijstelling pensioenvermogen derde pijler	€ 265.952,-

Transitievergoeding

Maximale transitievergoeding	€ 84.000,- of een jaarsalaris voor wie meer dan dit bedrag per jaar verdient.
------------------------------	---

WW-premie

Lage WW-premie	2,70%
Hoge WW-premie	7,70%

Arbeidsongeschiktheid

WGA - Vervoluitkering

Arbeidsongeschiktheidspercentage	Percentage van het minimumloon	Maandelijkse vervoluitkering
35% tot 45%	28%	€ 471,74
45% tot 55%	35%	€ 589,68
55% tot 65%	42%	€ 707,62
65% tot 80%	50,75%	€ 855,04
80% of meer	70%	€ 1.179,36

Kindregelingen

Kinderbijslag

Leeftijd kind	Hoogte kinderbijslag
0 tot 6 jaar	€ 223,37 per kwartaal per kind
6 tot 12 jaar	€ 271,24 per kwartaal per kind
12 tot 18 jaar	€ 319,10 per kwartaal per kind

Kindgebonden budget (kgb)

Huishouden	Maximale kgb (per jaar) alleenstaande	Maximale kgb (per jaar) ouder met toeslagpartner
Met één kind	€ 4.394,-	€ 1.204,-
Met twee kinderen	€ 5.416,-	€ 2.226,-
Per extra kind	€ 919,-	€ 919,-

Wet langdurige zorg

Premie Wlz	9,65%
Hoge eigen bijdrage Wlz	€ 0,- tot € 2.469,20 per maand
Lage eigen bijdrage Wlz	€ 171,40 tot € 899,80 per maand

Wet maatschappelijke ondersteuning

Eigen bijdrage Wmo	Maximaal € 19,- per maand
--------------------	---------------------------

Normbedragen bijstandsuitkering

Jongerennormen, zonder kinderen	
Alleenstaande, indien hij 18, 19 of 20 jaar is	€ 265,49
Gehuwden, beide echtgenoten 18, 19 of 20 jaar zijn	€ 530,98
Gehuwden, echtgenoot 18, 19 of 20 jaar is, andere echtgenoot 21 jaar of ouder, zonder kostedelende medebewoners	€ 1.033,66

Jongerennormen, met kinderen	
Alleenstaande, indien hij 18, 19 of 20 jaar is	€ 265,49
Gehuwden, beide echtgenoten 18, 19 of 20 jaar zijn	€ 838,98
Gehuwden, echtgenoot 18, 19 of 20 jaar, andere echtgenoot 21 jaar of ouder, zonder kostedelende medebewoners	€ 1.340,93

Normen 21 jaar tot pensioengerechtigde leeftijd	
Een alleenstaande of een alleenstaande ouder zonder kostedelende medebewoner	€ 1.075,44
Gehuwden, beide echtgenoten jonger zijn dan de pensioengerechtigde leeftijd, zonder kostedelende medebewoner	€ 1.536,34

Normen pensioengerechtigde leeftijd en ouder	
Een alleenstaande of een alleenstaande ouder zonder kostedelende medebewoner	€ 1.195,97
Gehuwden die niet met een andere meerderjarige persoon dan de echtgenoot in dezelfde woning hun hoofdverblijf hebben, en waarvan één of meer de pensioengerechtigde leeftijd heeft bereikt, zonder kostedelende medebewoners	€ 1.620,74

Normen kostendelersnorm	
Norm voor jongere partner (18, 19 of 20 jaar), indien geen ten laste komende kinderen	€ 265,49
Norm voor jongere partner (18, 19 of 20 jaar), indien een of meer ten laste komende kinderen	€ 572,76

Verblijf in een inrichting	
Alleenstaande of alleenstaande ouder	€ 340,54
Echtpaar	€ 572,76

Verhoging verblijf in inrichting (normpremie zorgkosten)	
Alleenstaande of alleenstaande ouder	€ 34,-
Echtpaar	€ 76,-
Totale waarde lijfrente(n)	€ 265.952,-

Niet tot de middelen te rekenen bedragen	
Eén- of tweemaalige premie	€ 2.629,-
Onkostenvergoeding per maand voor vrijwilligerswerk	€ 170,-
Maximale onkostenvergoeding per jaar voor vrijwilligerswerk	€ 1.700,-
25% van de inkomsten uit arbeid, tot maximaal	€ 220,-
12,5% van de inkomsten uit arbeid voor een alleenstaande ouder, tot maximaal	€ 137,46

15% van de inkomsten uit arbeid van persoon die medisch uren-beperkt is, tot maximaal	€ 139,41
---	----------

Buiten beschouwing te laten particuliere oudedagsvoorziening	
Alleenstaande of alleenstaande ouder	€ 20,85
Echtpaar	€ 41,70

Buiten beschouwing te laten vermogen	
In de woning gebonden vermogen voor zover dit minder bedraagt dan	€ 53.100,-
Vermogensgrenzen alleenstaande	€ 6.295,-
Vermogensgrenzen alleenstaande ouder	€ 12.590,-
Vermogensgrenzen echtpaar	€ 12.590,-
Drempelbedrag bijzondere bijstand	€ 138,-

Box 1

AOW-leeftijd nog niet bereikt

Bij een belastbaar inkomen van	Belasting %	Totaal %	Heffing over totaal schijven
€ 0,- tot € 35.129,-	9,45%	37,10%	€ 13.032,-
€ 35.129,- tot € 68.507,-	37,10%	37,10%	€ 25.415,-
Vanaf € 68.507,-	49,50%	49,50%	-

AOW-leeftijd bereikt - geboren op of ná 1 januari 1946*

Bij een belastbaar inkomen van	Belasting %	Totaal %	Heffing over totaal schijven
€ 0,- tot € 35.129,-	9,45%	19,20%	€ 6.744,-
€ 35.129,- tot € 68.507,-	37,10%	37,10%	€ 19.127,-
Vanaf € 68.507,-	49,50%	49,50%	-

* Voor mensen die geboren zijn op of ná 1 januari 1946 geldt de houdbaarheidsbijdrage. Deze regeling is ingevoerd per 1 januari 2011. Door deze maatregel wordt de tweede tariefschijf jaarlijks nog maar met 75% van de inflatiecorrectie aangepast, waardoor mensen sneller in de tweede tariefschijf vallen.

AOW-leeftijd bereikt - geboren vóór 1946

Bij een belastbaar inkomen van	Belasting %	Totaal %	Heffing over totaal schijven
€ 0,- tot € 35.941,-	9,45%	19,20%	€ 6.900,-
€ 35.941,- tot € 68.507,-	37,10%	37,10%	€ 18.981,-
Vanaf € 68.507,-	49,50%	49,50%	-

Box 2

2021
26,90%

Box 3

Schijf	Grondslag sparen/beleggen	Forfaitair rendement
1	€ 0,- tot € 50.000,-	1,90%
2	€ 50.000,- tot € 950.000,-	4,50%
3	Vanaf € 950.000,-	5,69%

Vrijstellingen box 3

	Alleenstaanden	Fiscaal partners
Heffingsvrij vermogen	€ 50.000,-	€ 100.000,-
Groene beleggingen	€ 60.429,-	€ 120.858,-
Uitvaart-/overlijdensrisicoverzekering	€ 7.348,-	Vrijstelling p.p.
Contant geld	€ 552,-	€ 1.104,-
Kapitaalverzekering box 3	€ 123.428,-	€ 246.856,-
Schuldendrempel	€ 3.200,-	€ 6.400,-

Heffingskortingen tot AOW-leeftijd

Algemene heffingskorting

Algemene heffingskorting maximaal	€ 2.837,-
Start afbouw bij een inkomen vanaf	€ 21.043,-
Afbouwpercentage	5,977%
Algemene heffingskorting € 0,- bij een inkomen van	€ 68.507,-
Uitbetaalbare heffingskorting	13,33%

Inkomensafhankelijke combinatiekorting

Arbeidsinkomen	Inkomensafhankelijke combinatiekorting
€ 0,- tot € 5.153,-	€ 0,- *
€ 5.153,- tot € 29.738,-	11,45% x (arbeidsinkomen -/- € 5.153,-)
Vanaf € 29.738,-	€ 2.815,-

* Behalve als er recht bestaat op zelfstandigenaftrek (artikel 3.76 Wet IB 2001).

Arbeidskorting

Arbeidsinkomen	Arbeidskorting
€ 0,- tot € 10.108,-	4,581% van het arbeidsinkomen
€ 10.108,- tot € 21.835,-	€ 463,- + 28,771% x (arbeidsinkomen -/- € 10.108,-)
€ 21.835,- tot € 35.652,-	€ 3.837,- + 2,663% x (arbeidsinkomen -/- € 21.835,-)
€ 35.652,- tot € 105.736,-	€ 4.205,- -/- 6% x (arbeidsinkomen -/- € 35.652,-)
Vanaf € 105.736,-	€ 0,-

Heffingskortingen vanaf AOW-leeftijd

Algemene heffingskorting

Arbeidsinkomen	Algemene heffingskorting
€ 0,- tot € 21.043,-	€ 1.469,-
€ 21.043,- tot € 68.507,-	€ 1.469,- -/- 3,093% x (belastbaar inkomen uit werk en woning -/- € 21.043,-)
Vanaf € 68.507,-	€ 0,-

Arbeidskorting

Arbeidsinkomen	Arbeidskorting
€ 0,- tot € 10.108,-	2,371% van het arbeidsinkomen
€ 10.108,- tot € 21.835,-	€ 240,- + 14,890% x (arbeidsinkomen -/- € 10.108,-)
€ 21.835,- tot € 35.652,-	€ 1.987,- + 1,378% x (arbeidsinkomen -/- € 21.835,-)
€ 35.652,- tot € 105.736,-	€ 2.178,- -/- 3,105% x (arbeidsinkomen -/- € 35.652,-)
Vanaf € 105.736,-	€ 0,-

Ouderenkorting

Arbeidsinkomen	Ouderenkorting
€ 0,- tot € € 37.970,-	€ 1.703,-
€ 37.970,- tot € 49.323,-	€ 1.703,- -/- 15% x (verzamelinkomen -/- € 37.970,-)
Vanaf € 49.323,-	€ 0,-

Schenk- en erfbelasting

Tarieven schenken en erven

Gedeelte van de belaste verkrijging	Partners en kinderen	Kleinkinderen en achterkleinkinderen	Overige verkrijgers
€ 0,- tot € 128.751,-	10%	18%	30%
Vanaf € 128.751,-	20% (+ € 12.875,-)	36% (+ € 23.175,-)	40% (+ € 38.625,-)

Vrijstellingen schenkbelasting

Kinderen	€ 6.604,-
Kinderen tussen de 18 en 40 jaar, eenmalig extra*	€ 26.881,-
Kinderen tussen de 18 en 40 jaar, studie*	€ 29.115,- Totaal € 55.996,-
Personen tussen de 18 en 40 jaar, eigen woning*	€ 78.421,- Totaal € 105.302,-
Overige verkrijgers	€ 3.244,-

* Op deze verhoogde vrijstelling moet een beroep worden gedaan in de aangifte schenkbelasting.

Vrijstellingen erfbelasting

Partner	€ 671.910,-
Kinderen en kleinkinderen	€ 21.282,-
Zieke/gehandicapte kinderen	€ 63.836,-
Ouders*	€ 50.397,-
Overige verkrijgers	€ 2.244,-

* De vrijstelling voor een ouder geldt zowel voor één ouder die erft als beide ouders die erven.

Lasten

Schulden

Normbedragen beslagvrije voet

	Beslagvrije voet per maand
Normen 21 jaar tot pensioengerechtigde leeftijd	
Echtbaar	€ 1.382,71
Alleenstaande of alleenstaande ouder	€ 967,90
Normen pensioengerechtigde leeftijd	
Echtbaar (één of beide pgl)	€ 1.458,67
Alleenstaande of alleenstaande ouder	€ 1.076,37
Normen tot 21 jaar*	
Echtbaar	€ 1.382,71
Alleenstaande of alleenstaande ouder	€ 967,90
Verpleegde en/of verzorgde in een inrichting	
Echtbaar	€ 429,11
Alleenstaande of alleenstaande ouder	€ 261,02

* Voor jongeren tussen de 18 en 21 jaar **geen** afwijkende beslagvrije voet meer.

Maximale verhoging woonkosten

Jongeren tot 23 jaar	€ 204,84
Eenpersoonhuishouden, 23 jaar en ouder maar jonger dan pgl	€ 376,89
Eenpersoonhuishouden, pgl of ouder	€ 378,71
Tweepersoonhuishouden, 23 jaar en ouder maar jonger dan pgl	€ 328,85
Tweepersoonhuishouden, 23 jaar tot pgl (aangepaste woning)	€ 376,89
Tweepersoonhuishouden, pgl of ouder	€ 380,52
Drie- of meerpersoonhuishouden, 23 jaar of ouder, jonger dan pgl	€ 358,37
Drie- of meerpersoonhuishouden, 23 jaar tot pgl (aangepaste woning)	€ 388,24
Drie- of meerpersoonhuishouden, pgl of ouder	€ 391,87

Schulden zorgpremie

Bestuursrechtelijke premie	€ 147,80
----------------------------	----------

Herziening van het beslag- en executierecht aangenomen

Beslagvrije bedrag

Beslagvrije bedragen	
Alleenstaande zonder kinderen	€ 1.486,37
Alleenstaande ouder	€ 1.623,45
Getrouwd of samenwonend zonder kinderen	€ 1.956,90
Getrouwd of samenwonend met kinderen	€ 2.093,48

Vaste lasten

Zorgverzekeringen

Wettelijk eigen risico zorgverzekering	€ 385,-
--	---------



Woning

Hoffelijk Kompas →

Fiscale cijfers eigen woning

Eigenwoningforfait

WOZ-waarde	Forfaitpercentage
€ 0,- tot € 12.500,-	0%
€ 12.500,- tot € 25.000,-	0,20%
€ 25.000,- tot € 50.000,-	0,30%
€ 50.000,- tot € 75.000,-	0,40%
€ 75.000,- tot € 1.110.000,-	0,50%
Vanaf € 1.110.000,-	€ 5.550,- + 2,35% over de waarde vanaf € 1.110.000,-

Beperking aftrek door geen of geringe eigenwoningschuld (Wet Hillen)	90%
--	-----

Vrijstelling KEW/SEW/BEW

Uitkeringsvrijstelling KEW/SEW/BEW per persoon	€ 171.000,-
--	-------------

Kamerverhuurvrijstelling

Maximale jaaropbrengst voor kamerverhuurvrijstelling	€ 5.668,-
--	-----------

Tariefaanpassing aftrek kosten eigen woning

Maximaal tarief aftrekbare kosten eigen woning	43%
--	-----

Voorwaarden & Normen NHG

Kostengrens NHG zonder energiebesparende voorzieningen	€ 325.000,-
Kostengrens NHG met energiebesparende voorzieningen	€ 344.500,-
NHG-premie	0,7%



Volg onze nieuwe LinkedIn-pagina!

Zo ben je altijd op de hoogte van het laatste nieuws rondom Hoffelijk Financiële Zorg.

Volg ons →

Blijf op de hoogte van de relevante ontwikkelingen binnen jouw vakgebied!

Permanent Actueel voor bewindvoerders, budgetcoaches, mentoren en schuldhulpverleners.

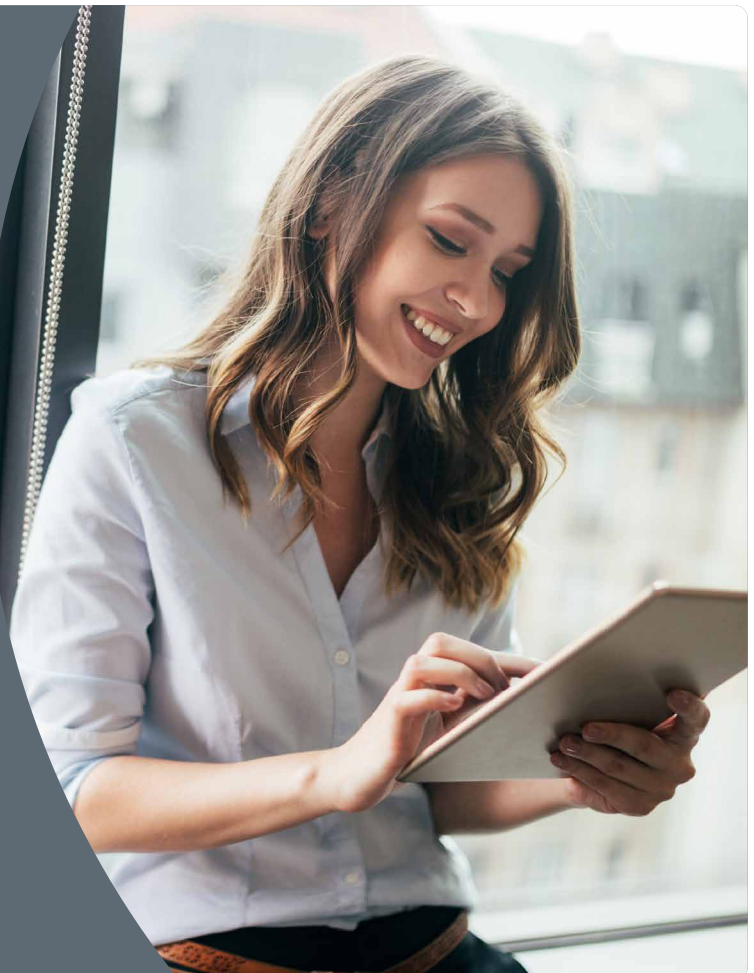

Permanent Actueel →



Meer weten over Hoffelijk?
www.hoffelijkgroep.nl

Hoffelijk

Burgemeester Hazenberglaan 401
3078 HG Rotterdam

 010 - 760 11 00
 info@hoffelijk.nl
 www.hoffelijk.nl

Disclaimer 2021 Hoffelijk

Hoffelijk Financiële Zorg N.V. heeft deze Advieskaart met de grootst mogelijke zorg samengesteld en gedistribueerd. Voor mogelijke onjuistheden en/of onvolledigheden aanvaardt Hoffelijk Financiële Zorg N.V. geen aansprakelijkheid, evenmin kan aan de inhoud en informatie enig recht worden ontleend. Tevens dient rekening te worden gehouden met het feit dat in de Advieskaart de sociale- en fiscale cijfers per 1 januari 2021 worden gebruikt, welke na verloop van tijd verouderd of achterhaald kunnen zijn.

Copyright © 2021 Hoffelijk

Het vermenigvuldigen, overdragen, bewerken of verspreiden van de informatie uit het Hoffelijk Kompas in welke vorm dan ook is niet toegestaan, tenzij daarvoor uitdrukkelijke voorafgaande toestemming is verleend door Hoffelijk Financiële Zorg N.V.